

ข่าวสาร สอ.มช.

สอ.มช.ช่วยเหลือ เกื้อกูล ร่วมหุ้น รวมใจ ปันผลกำไร ก้าวไกล คู่มช.

ทุน สนับสนุนการศึกษา ประจำปี 2565 สำหรับสมาชิก และบุตรของสมาชิก

ประกาศ รายชื่อผู้ได้ทุน



สอ.มช.แจ้งผลผู้ได้ทุนการศึกษา ปี 2565

ทาง SMS

ตามที่สหกรณ์ออมทรัพย์มหาวิทยาลัยเชียงใหม่ จำกัด (สอ.มช.) ได้ประกาศสมัครขอรับทุนการศึกษาสำหรับสมาชิกและบุตรของสมาชิก ประจำปี 2565 โดยแบ่งเป็นทุนสำหรับสมาชิกและทุนสำหรับบุตรของสมาชิก จำนวนทั้งสิ้น 805 ทุน วงเงิน 1,800,000.- บาท จำแนกออกเป็นทุนดังนี้

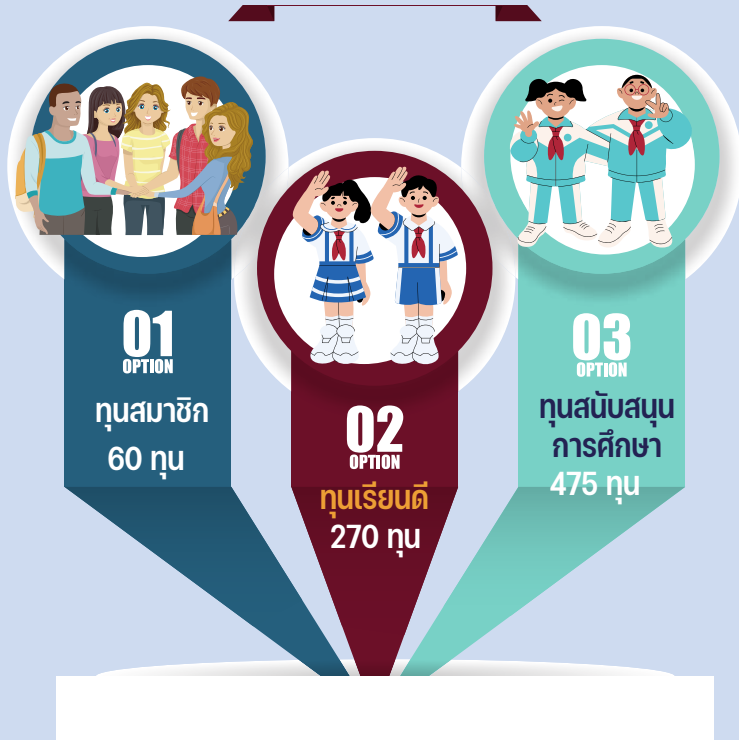

คณะกรรมการศึกษาสวัสดิการและประชาสัมพันธ์ ในคราวประชุมครั้งที่ 6/2564 เมื่อวันที่ 24 มิถุนายน 2564 ได้พิจารณาคัดเลือกตามเกณฑ์การพิจารณาทุนแต่ละประเภท สรุปผลการพิจารณาและจัดสรรทุนดังนี้

อ่านต่อหน้า 2...

โครงการปฏิบัติธรรม "บวชเนกขัมมจารีณี" ประจำปี 2565



สอ.มช.ร่วมกับมหาวิทยาลัยเชียงใหม่ จัดโครงการปฏิบัติธรรมบวชเนกขัมมจารีณี เพื่อถวายเป็นพระราชกุศลเนื่องในโอกาสที่สมเด็จพระนางเจ้าสิริกิติ์ พระบรมราชินีนาถ พระบรมราชชนนีพันปีหลวง ทรงเจริญพระชนมพรรษา 90 พรรษา ในระหว่างวันที่ 11-14 สิงหาคม 2565 ณ ศาลาธรรม มหาวิทยาลัยเชียงใหม่ และ ณ ศูนย์การเรียนรู้มหาวิทยาลัยเชียงใหม่ "ทริภุชไชย" จังหวัดลำพูน

รับสมัครสมาชิก

50 คน

สมัคร Online

7-12 ก.ค.

คุณสมบัติผู้สมัคร.. อ่านต่อหน้า 3

ปรับอัตราดอกเบี้ยสะสมทรัพย์

เพื่อให้สอดคล้องกับประกาศนายทะเบียนสหกรณ์ เรื่อง กำหนดอัตราดอกเบี้ยเงินรับฝากของสหกรณ์ฉบับลงวันที่ 11 เมษายน พ.ศ. 2565 สอ.มช. จึงมีมติให้ปรับอัตราดอกเบี้ย

เงินฝากสะสมทรัพย์

จาก อัตราร้อยละ 3.65 ต่อปี เป็น อัตราร้อยละ 3.50 ต่อปี ทั้งนี้ มีผลบังคับใช้ตั้งแต่วันที่ 20 มิถุนายน 2565 เป็นต้นไป



3.65%

3.50%

สรุปจำนวนทุนการศึกษา จำนวนผู้ขอทุนและผลการพิจารณา

ประเภททุน	ระดับชั้น	จำนวน ทุน	ทุนละ	จำนวน ผู้ขอ	ผลการ พิจารณา	จำนวนเงิน
ทุนสำหรับสมาชิก	ทุกระดับชั้น	60	4,000.-	67	60	240,000.-
ทุนสำหรับบุตรสมาชิก						
-ประเภททุนเรียนดี	ป.2-ป.6	90	1,500.-	113	90	135,000.-
	ม.1-ม.3	50	2,000.-	57	50	100,000.-
	ม.4-ม.6,ปวช,ปวส อนุปริญญา	65	2,500.-	64	64	160,000.-
	ปริญญาตรี	65	3,000.-	90	65	195,000.-
รวมทุนเรียนดี		270		324	269	590,000.-
-ประเภททุนสนับสนุน	อนุบาล	60	1,000.-	71	60	60,000.-
	ป.1-ป.6	140	1,500.-	191	140	210,000.-
	ม.1-ม.3	80	2,000.-	99	80	160,000.-
	ม.4-ม.6,ปวช,ปวส อนุปริญญา	95	2,500.-	112	95	237,500.-
	ปริญญาตรี	100	3,000.-	122	100	300,000.-
รวมทุนสนับสนุน		475		595	475	967,500.-
รวมจัดสรรทุนรวม		805		986	804	1,797,500.-

ประกาศรายชื่อผู้ได้ทุน

30
มิ.ย. 65



โอนเงินทุนเข้าบัญชี

4
ก.ค. 65

สอ.มช.จะประกาศรายชื่อผู้ได้ทุน และแจ้งผลทางโทรศัพท์มือถือของสมาชิกที่ให้กับ สอ.มช.ผ่านทาง SMS ในวันพฤหัสบดีที่ 30 มิถุนายน 2565 และมอบทุนการศึกษา โดยวิธีโอนเงินเข้าบัญชีเงินฝากออมทรัพย์ของสมาชิกที่มีอยู่ใน สอ.มช. ในวันจันทร์ที่ 4 กรกฎาคม 2565 เวลา 14.00 น.



สอบถามข้อมูลได้ที่งานธุรการ
โทรศัพท์ : 0 5394 3651-2 ต่อ 110-112

LIKE & SHARE
ครั้งที่ 3
09-06-65



Live & Share on Facebook

วันที่ 9 เดือน 6 "เปิดตลาดคนออม"

กิจกรรม Live & Share on Facebook ครั้งที่ 3 เมื่อวันที่ 9 มิถุนายน 2565 เวลา 12.00 น. ซึ่งเป็นวันเปิด "ตลาดนัดคนออม" อย่างเป็นทางการ โดยมี น.ส.นนทลี ศรีสว่าง เจ้าหน้าที่ธุรการ และ น.ส.รุจิรา รุ่งวิสัย เจ้าหน้าที่การเงิน เป็นผู้ดำเนินรายการ

กิจกรรม สอ.มช. ได้สนับสนุนสินค้าจาก "ตลาดนัดคนออม" มาจำหน่ายในราคาชิ้นละ 9 บาทเท่านั้น มีสมาชิกเข้ามาร่วมกิจกรรมซื้อขายในช่วง LIVE กันอย่างคึกคัก ถือว่าเป็นการเปิดตลาดแบบเป็นทางการ

อย่าพลาดชม

และมีส่วนร่วมกิจกรรม LIVE & Share นะคะ
ครั้งถัดไปวันที่ 20 กรกฎาคม 2565

โครงการปฏิบัติธรรม "บวชเนกขัมมจารีณี" ประจำปี 2565 ต่อจากหน้า 1..

สอ.มช. มองเห็นคุณค่าและตระหนักถึงความสำคัญของการทนุบำรุงส่งเสริมพระพุทธศาสนา และสนับสนุนให้สมาชิกได้ฝึกปฏิบัติธรรม พัฒนาจิตใจ สามารถนำหลักคุณธรรม จริยธรรมไปพัฒนาคุณภาพชีวิตประจำวัน และประยุกต์ใช้ในการทำงานได้อย่างเหมาะสม

จึงขอเชิญชวนสมาชิกเข้าร่วมโครงการปฏิบัติธรรม "บวชเนกขัมมจารีณี" ประจำปี 2565 ซึ่งปีนี้ สอ.มช. จะเปิดรับสมัครสมาชิกผู้ที่สนใจผ่านช่องทางออนไลน์ ตามกำหนดการดังนี้



เงื่อนไขและเกณฑ์การพิจารณา

1. เป็นสมาชิก สอ.มช. ต่อเนื่องอย่างน้อย 1 ปีขึ้นไป
2. สภกรณ์จะพิจารณาให้ผู้ที่ไม่เคยเข้าร่วมโครงการก่อน
3. กรณีมีจำนวนผู้สมัครเกินจะพิจารณาจากสถิติการเข้าร่วมกิจกรรมย้อนหลัง

สมัครเข้าร่วมโครงการ สแกน QR-CODE



6-12 ก.ค. 2565 เปิดรับสมัคร	
20 ก.ค. 2565 ประกาศรายชื่อ	
11-14 ส.ค. 2565 ร่วมโครงการ	

ไทม์ไลน์ Timeline

เพื่อปฏิบัติตาม พ.ร.บ.คุ้มครองข้อมูลส่วนบุคคล พ.ศ.2562
สอ.มช. จะแจ้งผลการสมัครไปทางโทรศัพท์มือถือของสมาชิกผ่านทาง SMS



ตลาดนัดคนออม

ตลาดนัดคนออม

เพื่อ..หมู่เฮาชาวสหกรณ์ออมทรัพย์ มช.



จ่ายกดออนไลน์
วิถีชีวิตยุคใหม่ New Normal

LINE OPENCHAT

เพราะเราอยากให้สมาชิก สอ.มช.
มีรายได้จากหลายช่องทาง โดยมี
"ตลาดนัดคนออม" เป็นตัวกลาง
ช่วยขายผ่าน LINE OPENCHAT

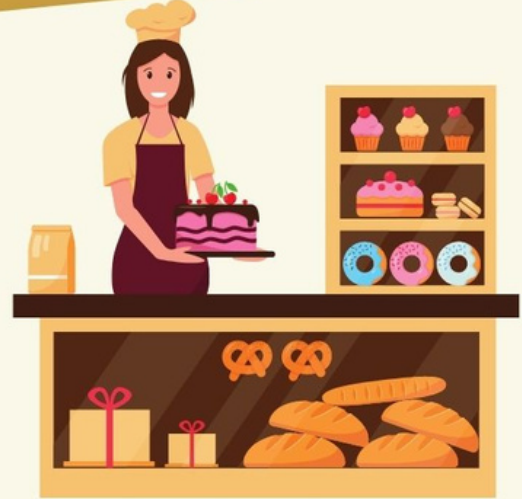

สินค้าดี ราคาถูกใจ
ไม่หักยอดขาย ไม่มีค่าเช่า
เพราะเราคือครอบครัวเดียวกัน



สอบถามเพิ่มเติม
0 5394 3652 ต่อ 110-112



www: savingscmu.or.th



ID line: @savingscmu



savingscmu



ผลการดำเนินงาน สหกรณ์ออมทรัพย์มหาวิทยาลัยเชียงใหม่ จำกัด

รายการ	เมษายน 65		พฤษภาคม 65	
	หน่วย : บาท	%	หน่วย : บาท	%
จำนวนสมาชิก (คน)	12,557	คน	12,562	คน
-สมาชิกสามัญ	11,321	คน	11,342	คน
-สมาชิกสมทบ	1,236	คน	1,220	คน
1.สินทรัพย์รวม	13,074,602,060.11	100.00	13,652,067,138.43	100.00
1.1 เงินให้สมาชิกกู้	3,653,740,792.27	27.94	3,653,873,546.60	26.76
1.2 เงินให้สหกรณ์อื่นกู้	424,988,265.25	3.25	403,113,829.25	2.95
1.3 เงินลงทุน	8,943,704,524.27	68.41	9,535,381,768.88	69.85
1.3.1 เงินสด/เงินฝากธนาคาร	261,504,524.27	2.00	254,306,768.88	1.86
1.3.2 เงินลงทุนระยะสั้นและยาว	5,972,200,000.00	45.68	6,571,075,000.00	48.13
1.3.3 เงินฝากชุมชนสหกรณ์/สหกรณ์อื่น	2,710,000,000.00	20.73	2,710,000,000.00	19.85
1.4 สินทรัพย์อื่น	52,168,478.32	0.40	59,697,993.70	0.44
2.หนี้สินรวม	7,843,542,655.00	59.99	8,363,062,259.80	61.26
2.1 เงินกู้ยืม	12,762,376.12	0.10	69,606,908.10	0.51
2.2 เงินรับฝากจากสมาชิก	7,577,899,760.71	57.96	7,606,244,076.25	55.71
2.3 ตัวสัญญาใช้เงิน	180,000,000.00	1.38	610,000,000.00	4.47
2.4 หนี้สินอื่น	72,880,518.17	0.56	77,211,275.45	0.57
3.ทุนของสหกรณ์	5,231,059,405.11	40.01	5,289,004,878.63	38.74
3.1 ทุนเรือนหุ้น	4,260,799,140.00	32.59	4,290,912,460.00	31.43
3.2 ทุนสำรอง	728,160,450.40	5.57	728,462,198.60	5.34
3.3 ทุนสะสม	139,500,260.70	1.07	138,400,420.70	1.01
3.5 กำไรสุทธิ	102,599,554.01	0.77	131,229,799.33	0.96
4.รายได้	164,918,226.89	100.00	210,002,850.31	100.00
4.1 ดอกเบี้ยรับจากให้สมาชิกกู้	64,985,573.97	39.40	81,889,387.22	38.99
4.2 ดอกเบี้ยรับจากให้สหกรณ์อื่นกู้	5,966,540.89	3.62	7,109,958.26	3.39
4.3 ผลตอบแทนจากเงินลงทุน	93,456,149.68	56.67	120,466,010.68	57.36
4.4 รายได้อื่น	509,962.35	0.31	537,494.15	0.26
5.ค่าใช้จ่าย	62,318,672.88	37.79	78,773,050.98	37.51
5.1 ดอกเบี้ยจ่ายเงินฝากสมาชิก	40,432,984.33	24.52	51,053,777.39	24.31
5.2 ค่าใช้จ่ายในการบริหาร	21,885,688.55	13.27	27,719,273.59	13.20