

ข่าวสาร สอ.มช.

สอ.มช.ช่วยเหลือ เกื้อกูล ร่วมหุ้น รวมใจ ปันผลกำไร ก้าวไกล คู่มช.



ตลาดนัดคนออม
เพื่อ..หมู่เฮาชาวสหกรณ์ออมทรัพย์ มช.

จ่ายกดออนไลน์
วิถีชีวิตยุคใหม่ New Normal

สินค้าดี ราคาถูกใจ
ไม่หักยอดขาย ไม่มีค่าเช่า
เพราะเราคือครอบครัวเดียวกัน

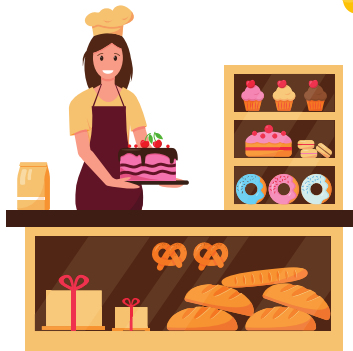

เพราะเราอยากให้สมาชิก สอ.มช. มีรายได้จากหลายช่องทาง โดยมี "ตลาดนัดคนออม" เป็นตัวกลางช่วยขายผ่าน **LINE OPENCHAT**



อ่านต่อหน้า 3...

ทุน สนับสนุนการศึกษา ประจำปี 2565 สำหรับสมาชิก และบุตรของสมาชิก

เปิด !!! แล้ว



สหกรณ์ออมทรัพย์มหาวิทยาลัยเชียงใหม่ จำกัด (สอ.มช.) ได้จัดสรรเงินเพื่อเป็นทุนสนับสนุนการศึกษาแก่สมาชิก และบุตรของสมาชิก ประจำปี 2565 ดังต่อไปนี้



รับสมัครออนไลน์ผ่าน google form ในหน้าเว็บไซต์ www.savingscmu.or.th

อ่านต่อหน้า 4...

กิจกรรม Live & Share on Facebook



เมื่อวันพุธที่ 18 พฤษภาคม 2565 เวลา 12.00 น. สอ.มช. ได้จัดกิจกรรม Live & Share on Facebook โดยมี น.ส.ดวงกมล อธิยานันต์ เจ้าหน้าที่นิติกร และ น.ส.รุจิรา รุ่งวิสัย เจ้าหน้าที่การเงิน ทำหน้าที่ผู้ดำเนินรายการในครั้งนี้

อ่านต่อหน้า 6...

5 โรคฮิต ที่เกิดช่วงหน้าฝน

เริ่มเข้าสู่ฤดูฝน อากาศเปลี่ยนแปลง หากใครที่ไม่ดูแลสุขภาพให้ดี พักผ่อนให้เพียงพอ หรือรับประทานอาหารที่มีประโยชน์ หมั่นออกกำลังกาย ก็อาจทำให้เจ็บป่วยได้ง่ายๆ ซึ่งโรคต่างๆ ที่มักเป็นกันบ่อยในช่วงนี้มีหลากหลายโรค ดังนี้ ...

อ่านต่อหน้า 5...

สาร

กรรมการและเลขานุการ



ดร.สมทบ พาจรทิศ

สวัสดีครับ ท่านสมาชิก สอ.มช. ทุกท่าน

กระผม ดร.สมทบ พาจรทิศ กรรมการและเลขานุการ สารฉบับนี้เป็นฉบับแรกที่เขียนถึงท่านสมาชิก เพื่อให้ได้รับทราบถึงกิจกรรมต่าง ๆ ที่เป็นสวัสดิการแก่สมาชิกโดยรวม ในช่วงเวลานี้ท่านสมาชิกและบุตรของท่านที่กำลังศึกษาอยู่ในทุกระดับชั้น สามารถขอรับทุนสนับสนุนการศึกษา ประจำปี 2565 ผ่านทางระบบออนไลน์ ตั้งแต่ 17-31 พฤษภาคม 2565 ซึ่งมีทุนทั้งหมด 805 ทุน เป็นจำนวนเงินทั้งสิ้น 1,800,000.00 บาท ซึ่งมีรายละเอียดอยู่ในเว็บไซต์ สอ.มช.

มีอีกเรื่องที่จะเรียนให้สมาชิกทราบนะครับ ว่าในช่วงการระบาดของโรคโควิด-19 แม้ว่าสถานการณ์มีแนวโน้มในทิศทางที่ดีขึ้น สมาชิกย่อมได้รับผลกระทบทางด้านเศรษฐกิจมาระยะเวลาหนึ่งแล้ว สอ.มช. ได้เปิด “ตลาดนัดคนออม” เป็นตลาดการซื้อขายผ่านระบบออนไลน์ สร้างอาชีพเสริมและในอนาคตอาจกลายเป็นอาชีพหลักของครอบครัว ช่วยแบ่งเบาภาระค่าใช้จ่ายในภาวะเศรษฐกิจถดถอย รายได้และค่าใช้จ่ายไม่สมดุลกัน โดยเฉพาะอย่างยิ่งราคาน้ำมันเชื้อเพลิงที่แนวโน้มสูงขึ้นเรื่อย ๆ ท่านสมาชิกที่มีสินค้าอยู่แล้วหรือกำลังจะทำ สามารถนำมาจำหน่ายให้กับเพื่อนสมาชิกด้วยกัน ซึ่งเป็นสินค้าที่มีคุณภาพดี ราคาเยี่ยมเยียว และถูกกว่าในตลาดทั่ว ๆ ไป สอ.มช. จะ เป็นสื่อกลางและส่งเสริม สนับสนุนจัดกิจกรรมในตลาดให้มีความยั่งยืน โดยไม่มีหักค่าใช้จ่ายใด ๆ ส่วนกิจกรรมจะเป็นเช่นไร เราจะแจ้งให้ทราบเป็นระยะครับ

ดังนั้น จึงขอเชิญชวนท่านสมาชิกทุก ๆ ท่านเข้ากลุ่มและนำสินค้ามาจำหน่ายและซื้อสินค้าของเพื่อนสมาชิก ทั้งนี้ เพื่อเป็นการสนับสนุนช่วยเหลือเกื้อกูลระหว่างเพื่อนสมาชิกด้วยกัน สำหรับกิจกรรมโครงการอื่น ๆ ที่ได้ปฏิบัติมาเป็นจำทุก ๆ ปี มีท่านสมาชิกได้สอบถามมายังคณะกรรมการ และฝ่ายจัดการว่าปีนี้จะจัดอยู่หรือไม่อย่างไร? ขอนำเรียนว่าคงจัดให้มียั่งยืนแน่นอน ทั้งนี้ ขึ้นอยู่กับสถานการณ์โควิด-19 เป็นกรอบพิจารณา และในเดือนสิงหาคมที่จะถึงนี้ โครงการบวชเนกขัมมจารีณี สอ.มช. สนับสนุนกิจกรรมนี้เหมือนเดิม โปรดติดตามทางเว็บไซต์ สอ.มช.ต่อไปนะครับ

ดร.สมทบ พาจรทิศ
กรรมการและเลขานุการ

สอ.มช. ได้จัดตั้งตลาดออนไลน์ภายใต้กลุ่ม line OPEN CHAT ชื่อ "ตลาดนัดคนออม" ขึ้น เพื่อเป็นแหล่งซื้อขายสินค้าให้กับสมาชิก โดยมีแนวคิดที่ว่าสมาชิกที่มีสินค้าในมือและขายอยู่แล้ว หรือสมาชิกที่กำลังหาช่องทางสร้างอาชีพเสริมเพิ่มเติมรายได้ประจำ สามารถเข้าซื้อและขาย สินค้าราคาถูก คุณภาพดี ในกลุ่มนี้ โดย สอ.มช. เป็นสื่อกลางและช่วยสนับสนุนการขายและจัด กิจกรรมสำหรับกลุ่มตลาดนี้ เปิดขายสินค้าในวันที่ 9 มิถุนายน 2565



ตลาดนัดคนออม

เพื่อ..หมู่เฮาชาวสหกรณ์ออมทรัพย์ มช.



จ่ายกาดออนไลน์
วิถีชีวิตยุคใหม่ New Normal

LINE OPENCHAT



เพราะเราอยากให้สมาชิก สอ.มช. มีรายได้จากหลายช่องทาง โดยมี "ตลาดนัดคนออม" เป็นตัวกลางช่วยขายผ่าน LINE OPENCHAT

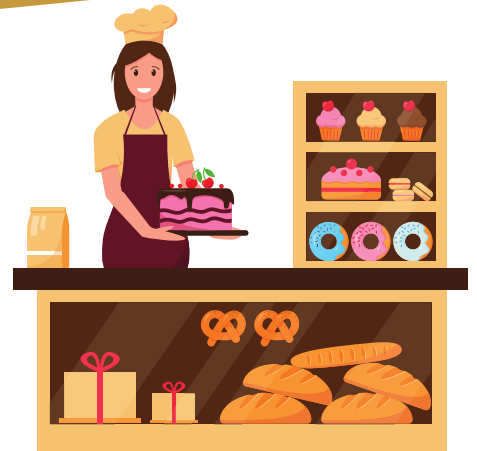

สินค้าดี ราคาถูกใจ
ไม่หักยอดขาย ไม่มีค่าเช่า
เพราะเราคือครอบครัวเดียวกัน



สอบถามเพิ่มเติม
0 5394 3652 ต่อ 110-112



www: savingscmu.or.th



ID line: @savingscmu



savingscmu

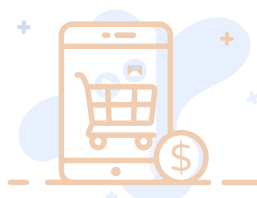

สอ.มช. เปิดรับสมัครทุนสนับสนุนการศึกษา ประจำปี 2565 สำหรับสมาชิกและบุตรของสมาชิก ตั้งแต่บัดนี้ - 31 พฤษภาคม 2565 ซึ่งในปีนี้อ.มช. ได้จัดสรรงบประมาณ และจำนวนทุนเพิ่มขึ้นเป็น 805 ทุน เป็นเงินทั้งสิ้น 1,800,000.00 บาท การจัดสรรเงินทุนแต่ละประเภทแต่ละระดับชั้น สมาชิกสามารถดูรายละเอียดผ่านทาง www.savingscmu.or.th

ทุนสนับสนุนการศึกษา ประจำปี 2565 สำหรับสมาชิก และบุตรของสมาชิก

เปิด !!! แล้ว

1.ประเภท/จำนวนทุน

ทุนสำหรับสมาชิก
จำนวน **60** ทุน
ทุนละ 4,000.- บาท

ทุนสำหรับบุตรสมาชิก
ทุนเรียนดี
จำนวน **270** ทุน
ทุนละ 1,500-3,000 บาท

ทุนสำหรับบุตรสมาชิก
ทุนสนับสนุนการศึกษา
จำนวน **475** ทุน
ทุนละ 1,500-3,000 บาท

2. Timeline



เปิดรับสมัคร

17-31
พฤษภาคม

ประกาศรายชื่อผู้มีสิทธิ์ขอทุน

17
มิถุนายน

ประกาศรายชื่อได้รับทุน

30
มิถุนายน

มอบทุน

4
กรกฎาคม

3.วิธีการสมัคร

สมัครผ่านทางออนไลน์
Google Form เท่านั้น



สแกน
QR-CODE



[www: savingscmu.or.th](http://www.savingscmu.or.th)



ID line: @savingscmu



savingscmu



งานธุรการ
0 5394 3652 ต่อ 110-112

5 โรคที่เกิดช่วงหน้าฝน

1. กลุ่มโรคระบบทางเดินหายใจ เช่น โรคไข้หวัดใหญ่ โรคหลอดลมอักเสบ โรคปอดอักเสบ และปอดบวม เกิดจากสภาพอากาศที่แปรปรวนบวกกับการหายใจเอาเชื้อไวรัสที่กระจายอยู่ในอากาศจากการไอ จาม ของผู้ป่วยเข้าไป โดยเฉพาะอย่างยิ่งช่วงหน้าฝนที่อากาศชื้น จะยิ่งทำให้เชื้อโรคแพร่กระจายได้ง่ายมาก เพียงแค่สัมผัสสิ่งของที่ปนเปื้อนกับเชื้อไวรัส หรือสัมผัสกับน้ำมูกที่ปนเปื้อนเชื้อโรค ก็สามารถติดต่อกันได้แล้ว **ดังนั้นวิธีการป้องกันคือ หากมีอาการป่วย หรือต้องอยู่ในที่ชุมชนแออัด ให้สวมใส่หน้ากากอนามัย ปิดปาก ปิดจมูกเวลาไอ หรือจาม ที่สำคัญควรหมั่นล้างมือบ่อยๆ**

2. กลุ่มโรคที่มีมูลเป็นพาหะ เช่น โรคไข้เลือดออก โรคไข้สมองอักเสบ เจอี และโรคมาลาเรีย ซึ่งเป็นโรคติดต่อที่เกิดจากยุง ไม่ว่าจะเป็ดยุงลาย ยุงรำคาญ หรือยุงก้นปล่อง เป็นพาหะ โดยส่วนใหญ่ยุงมักจะแพร่พันธุ์ในแหล่งน้ำตามทุ่งนา หรือภาชนะที่มีน้ำขัง อาการที่แสดงออกส่วนใหญ่ผู้ป่วยมักจะมีไข้ หนาวสั่น ปวดศีรษะ หากเป็นหนักอาจถึงขั้นช็อค หมดสติและเสียชีวิตได้ **ทางที่ดีจึงควรป้องกันโดยการฉีดวัคซีนป้องกันโรค และกำจัดแหล่งเพาะพันธุ์ยุง รวมถึงหลีกเลี่ยงการโดนยุงกัด การเดินป่าในหน้าฝน หรือพยายามอยู่ให้ห่างจากพื้นที่ที่มีต้นไม้เยอะ**

3. กลุ่มโรคติดต่อทางน้ำและอาหาร ได้แก่ โรคท้องเดิน โรคอุจจาระร่วงเฉียบพลัน โรคบิด โรคอาหารเป็นพิษ โรคตับอักเสบ เป็นต้น โดยสาเหตุเกิดจากการรับประทานอาหารและน้ำดื่มที่ไม่สะอาด มีการปนเปื้อนเชื้อจุลินทรีย์และเชื้อแบคทีเรีย ทำให้เกิดโรคในระบบทางเดินอาหารและลำไส้ ผู้ป่วยมักมีอาการปวดท้อง ท้องเดิน ถ่ายไม่หยุด อาเจียน บางรายเป็นหนักถึงขั้นขาดน้ำและหมดสติได้ **ดังนั้นจึงควรระมัดระวังเรื่องอาหารการกินมากเป็นพิเศษ โดยการรับประทาน อาหารที่ปรุงสุกใหม่ๆ ใช้ช้อนกลาง ใช้ภาชนะใส่อาหารและน้ำดื่มที่ล้างสะอาด และควรล้างมือให้สะอาดทุกครั้งก่อนรับประทานอาหาร**

4. กลุ่มโรคติดเชื้อทางบาดแผลหรือเยื่อผิวหนัง ได้แก่ โรคแลปโตสไปโรซิส หรือที่รู้จักกันในนาม "โรคฉี่หนู" และโรคตาแดง ซึ่งสาเหตุมาจากการสัมผัสกับน้ำที่ปนเปื้อนเชื้อโรค โดยเฉพาะเชื้อโรคที่มาพร้อมกับน้ำท่วมขัง น้ำเสียในท่อระบายน้ำ น้ำที่ปนเปื้อนสิ่งปฏิกูล ทั้งจากคนและสัตว์ สัมผัสดิน สัมผัสอาหารที่ปนเปื้อน ปัสสาวะ เลือด หรือเนื้อเยื่อของของสัตว์ที่ติดเชื้อชนิดนี้ เช่น สุนัข วัว ควาย หนู สุกร ม้า สัตว์ป่า เป็นต้น

กลุ่มเสี่ยงผู้ที่เป็นโรคนี้ส่วนใหญ่คือ กลุ่มเกษตรกร ชาวไร่ ชาวสวน และประชาชนที่อาศัยในพื้นที่ที่เกิดน้ำท่วมขัง คนงานในฟาร์มเลี้ยงสัตว์ และพนักงานชุดท่อระบายน้ำ ทั้งนี้หลังได้รับเชื้อประมาณ 1-2 สัปดาห์ ผู้ป่วยจะมีไข้สูงเฉียบพลัน ปวดศีรษะ มักปวดกล้ามเนื้อ บริเวณน่องและโคนขาอย่างรุนแรง รวมถึงอาการตาแดง คอแข็ง สลับกับไข้ลด หากเป็นมากอาจมีจุดเลือดออกที่เพดานปาก หรือตามผิวหนัง หากเป็นหนักอาจมีอาการตัวบวมและไตวายได้ **ดังนั้นวิธีป้องกันคือ หลีกเลี่ยงการว่ายน้ำหรือการเดินลุยในน้ำที่อาจปนเปื้อนเชื้อปัสสาวะจากสัตว์นำโรค หากจำเป็นควรสวมใส่รองเท้าบูทป้องกันทุกครั้ง และหมั่นตรวจตราแหล่งน้ำและดินทรายที่อาจมีเชื้อปนเปื้อน ควรระบายน้ำตามท่อระบายออกแล้วล้างเพื่อกำจัดน้ำที่ปนเปื้อน**

5. โรค มือ เท้า ปาก โรคนี้พบบ่อยในเด็กเล็ก ติดต่อกันง่าย ไม่มีวัคซีนป้องกัน และมีโอกาสเป็นเพิ่มมากขึ้นในช่วงหน้าฝน โดยสาเหตุเกิดจากเชื้อไวรัสกลุ่มเอนเทอโรไวรัส หลังจากรับเชื้อ 3-6 วัน ผู้ติดเชื้อจะเริ่มแสดงอาการป่วย เริ่มด้วยไข้ต่ำๆ อ่อนเพลีย 1-2 วัน เจ็บปาก ไม่ยอมรับประทานอาหาร น้ำลายไหล เพราะมีแผลในปากเหมือนแผลร้อนใน มีผื่นเป็นจุดแดงหรือเป็นตุ่มน้ำใสขึ้นบริเวณ ฝ่ามือ ฝ่าเท้า และอาจมีตามลำตัว แขน ขา ส่วนวิธีการป้องกันยังไม่มียาวัคซีนป้องกันโรคนี้ **ดังนั้นการป้องกันที่สำคัญ คือ แยกผู้ป่วยที่เป็นโรคไม่ให้ไปสัมผัสกับเด็กคนอื่น ผู้ใหญ่ที่ดูแลเด็กควรหมั่นล้างมือเพื่อป้องกันการแพร่เชื้อ และหมั่นทำความสะอาดของเล่นและสิ่งแวดล้อมที่เด็กอยู่ทุกวัน**

คำแนะนำ

ควรดูแลร่างกายตนเองให้แข็งแรง ทานอาหารให้ครบ 5 หมู่ เน้นทานผักและผลไม้ที่มีวิตามินซี วิตามินอี และเบต้าแคโรทีน ทานอาหารที่ปรุงสุกใหม่ ๆ ดื่มน้ำสะอาด พักผ่อนให้เพียงพอ ควรหลีกเลี่ยงไปในพื้นที่ชื้นแฉะและมียุงน้ำท่วมขัง หากร่างกายมีความผิดปกติควรรีบปรึกษาแพทย์นะคะ

ขอบคุณข้อมูลดีๆ :
จากเว็บไซต์ www.nakornthon.com



ครั้งที่ 1
27-04-65



สอ.มช. มีนโยบายให้ประชาสัมพันธ์สื่อสาร
องค์กรผ่านทางเฟซบุ๊ก Facebook Fan Page
สอ.มช. **ภายใต้กิจกรรม "Live & Share on
Facebook"** ซึ่งเป็นวิธีดำเนินการที่จะช่วย
สร้างความสัมพันธ์ระหว่างสหกรณ์กับสมาชิก
นำไปสู่ความร่วมมือในการทำกิจกรรมอย่างใด
อย่างหนึ่ง ส่งผลให้สมาชิกได้รับรู้ข้อมูล
ข่าวสาร ภารกิจ ผลงาน และกิจกรรมต่าง ๆ
ของ สอ.มช. โดยกำหนดกิจกรรม LIVE ผ่าน
Facebook Fan Page เป็นประจำทุกเดือน

กิจกรรมดังกล่าวจะมีการตอบคำถาม
เกี่ยวกับข้อมูลของ สอ.มช. เพื่อชิงรางวัล
นอกจากนี้ สอ.มช. จะนำสินค้าอุปโภคบริโภค
คุณภาพดีมาจำหน่ายต่อให้กับสมาชิกในราคา
ถูก อีกด้วยเพื่อช่วยแบ่งเบาภาระค่าใช้จ่ายให้
กับสมาชิก

สอ.มช. ประเดิมกิจกรรม Live & Share on
Facebook ครั้งแรก เมื่อวันที่ 27 เมษายน 2565
ซึ่งตรงกับวันครบรอบวันคล้ายวันสถาปนาของ
สอ.มช. โดยมีนางวันเพ็ญ เชียงหนุ่น เจ้าหน้าที่
การเงิน และน.ส.ดวงกมล ธิยานันต์ เจ้าหน้าที่
นิติกร เป็นผู้ดำเนินรายการ มีสมาชิกให้ความ
สนใจเข้ามารับชม และร่วมกิจกรรมรับของ
รางวัลกันมากมาย และในโอกาสต่อไป จะมี
การนำสินค้าจากกลุ่ม "ตลาดนัดคนออม" ซึ่งจะ
เปิดตลาดในวันที่ 9 มิถุนายน 2565 มา
ประชาสัมพันธ์ผ่านช่องทางนี้ด้วย เพื่อ
สนับสนุนและส่งเสริมการขายสินค้าให้กับ
สมาชิก และเปิดโอกาสให้สมาชิกมาแชร์
ประสบการณ์ผ่านกิจกรรม LIVE นี้ต่อไป

อย่าพลาดชม

และมีส่วนร่วมกิจกรรม LIVE & Share นะคะ
ครั้งถัดไปวันที่ 9 มิถุนายน 2565



ครั้งที่ 2
18-05-65



ผลการดำเนินงาน สหกรณ์ออมทรัพย์มหาวิทยาลัยเชียงใหม่ จำกัด

รายการ	ปีแรก 65		หน่วย : บาท		ปีหลัง 65		หน่วย : บาท	
			%		%			
จำนวนสมาชิก (คน)	12,539	คน		12,557	คน			
-สมาชิกสามัญ	11,283	คน		11,321	คน			
-สมาชิกสมทบ	1,256	คน		1,236	คน			
1.สินทรัพย์รวม	12,838,265,693.02		100.00	13,074,602,060.11		100.00		
1.1 เงินให้สมาชิกกู้	3,642,357,166.02		28.38	3,653,740,792.27		27.94		
1.2 เงินให้สหกรณ์อื่นกู้	471,253,523.00		3.67	424,988,265.25		3.25		
1.3 เงินลงทุน	8,528,850,730.19		66.43	8,943,704,524.27		68.41		
1.3.1 เงินสด/เงินฝากธนาคาร	275,525,730.19		2.15	261,504,524.27		2.00		
1.3.2 เงินลงทุนระยะสั้นและยาว	5,273,325,000.00		41.08	5,972,200,000.00		45.68		
1.3.3 เงินฝากขุมมสหกรณ์/สหกรณ์อื่น	2,980,000,000.00		23.21	2,710,000,000.00		20.73		
1.4 สินทรัพย์อื่น	195,804,273.81		0.52	52,168,478.32		0.40		
2.หนี้สินรวม	7,661,982,537.55		59.68	7,843,542,655.00		59.99		
2.1 เงินกู้ยืม	275,845.10		-	12,762,376.12		0.10		
2.2 เงินรับฝากจากสมาชิก	7,529,442,041.54		58.65	7,577,899,760.71		57.96		
2.3 ตัวสัญญาใช้เงิน	50,000,000.00		0.39	180,000,000.00		1.38		
2.4 หนี้สินอื่น	82,264,650.91		0.64	72,880,518.17		0.56		
3.ทุนของสหกรณ์	5,176,283,155.47		40.32	5,231,059,405.11		40.01		
3.1 ทุนเรือนหุ้น	4,231,332,520.00		32.96	4,260,799,140.00		32.59		
3.2 ทุนสำรอง	728,160,450.40		5.67	728,160,450.40		5.57		
3.3 ทุนสะสม	140,034,634.70		1.09	139,500,260.70		1.07		
3.5 กำไรสุทธิ	76,755,550.37		0.60	102,599,554.01		0.77		
4.รายได้ (กำไรจากการจัดสรร)	123,604,616.07		100.00	164,918,226.89		100.00		
4.1 ดอกเบี้ยรับจากให้สมาชิกกู้	48,736,468.22		39.43	64,985,573.97		39.40		
4.2 ดอกเบี้ยรับจากให้สหกรณ์อื่นกู้	4,777,033.69		4.23	5,966,540.89		3.62		
4.3 ผลตอบแทนจากเงินลงทุน	69,649,718.34		56.35	93,456,149.68		56.67		
4.4 รายได้อื่น	441,395.82		0.36	509,962.35		0.31		
5.ค่าใช้จ่าย	31,003,379.21		38.18	62,318,672.88		37.79		
5.1 ดอกเบี้ยจ่ายเงินฝากสมาชิก	19,714,633.17		24.28	40,432,984.33		24.52		
5.2 ค่าใช้จ่ายในการบริหาร	11,288,746.04		13.90	21,885,688.55		13.27		